

SCUOLE PROFESSIONALI SALESIANE

PIAZZA GUGLIELMO DA VOLPIANO, 2 - 10080 SAN BENIGNO CANAVESE (TO)

Ente ecclesiastico civilmente riconosciuto con D.P.R. 132 del 09/03/1962

Codice fiscale 00534420013

Partita IVA 00534420013

**OGGETTO:** Legge 23 luglio 2021, n. 106 recante "Conversione in legge, con modificazioni, del decreto-legge 25 maggio 2021, n. 73, recante misure urgenti connesse all'emergenza da COVID-19, per le imprese, il lavoro, i giovani, la salute e i servizi territoriali"

**Adempimenti per scuole paritarie**

**DENOMINAZIONE ISTITUTO SCOLASTICO:** Scuola Secondaria di I grado "Don Bosco" paritaria

**CODICICE MECCANOGRAFICO:** TO1M01600E

**INDIRIZZO:** PIAZZA GUGLIELMO DA VOLPIANO, 2 - 10080 SAN BENIGNO CANAVESE TO

**ORGANIZZAZIONE INTERNA:**

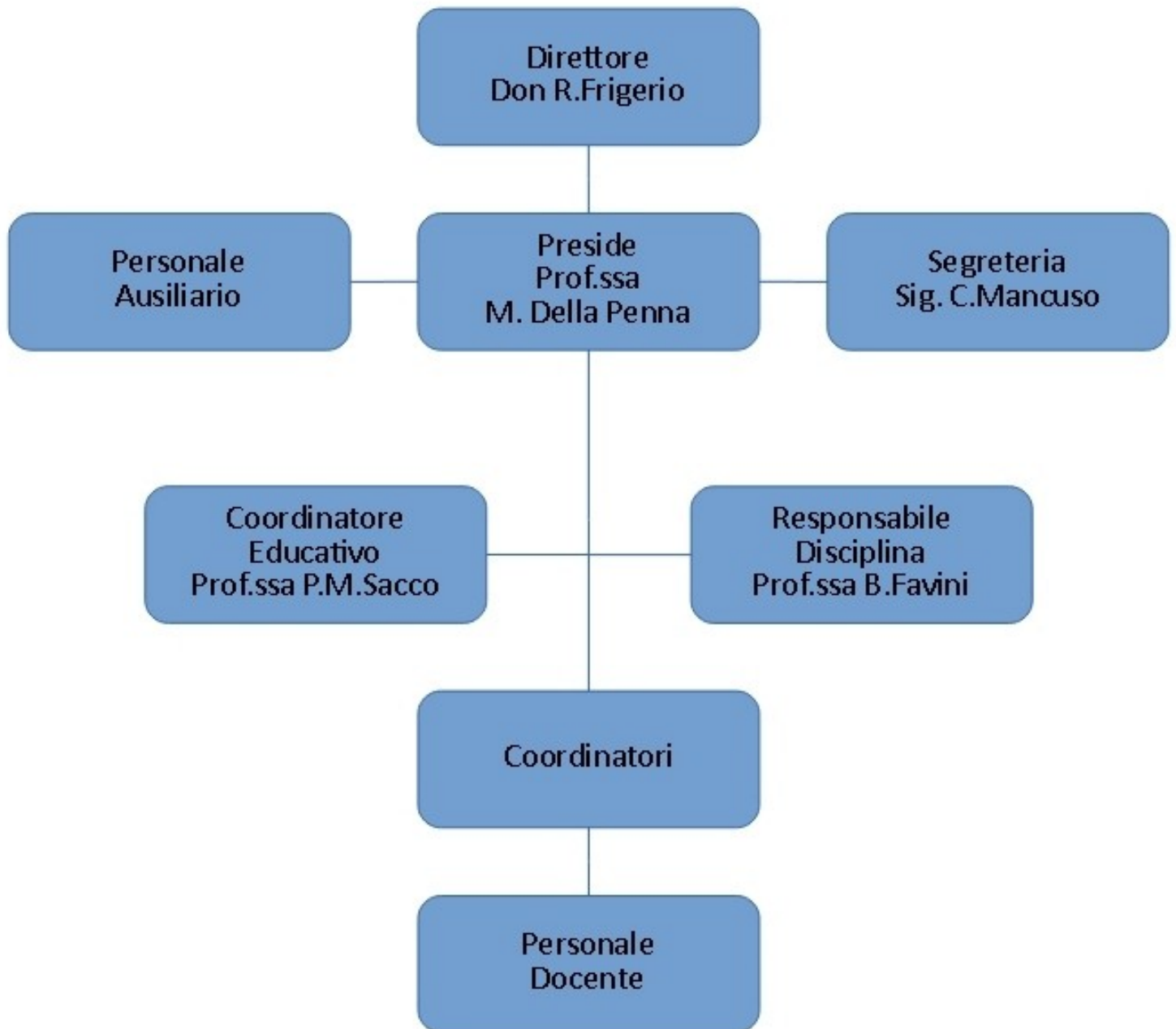

**INCARICHI DI COLLABORAZIONE O CONSULENZA (ANNO 2020):**

Non sono stati attivati incarichi di collaborazione e consulenza per l'anno 2020

<b>CONSULENTE / COLLABORATORE</b>	<b>INCARICO</b>	<b>COMPENSO EROGATO</b>	<b>CURRICULUM VITAE</b>

**CONTO ANNUALE DEL PERSONALE E TASSI DI ASSENZA (ANNO 2020)**

Il costo complessivo annuale del personale dipendente ammonta ad euro **578.902,74**

Il tasso di assenza (calcolato considerando i periodi di malattia, infortunio, maternità, ferie, permessi, festività godute, FIS, altre assenze) è risultato pari 7,17%

**PERSONALE IN SERVIZIO CON CONTRATTO DI LAVORO NON A TEMPO INDETERMINATO (ANNO 2020)**

<b>PERSONALE</b>	<b>NUMERO</b>
<b>Docenti</b>	<b>12</b>
<b>Personale A.T.A.</b>	<b>0</b>

**BILANCIO DI ESERCIZIO (ANNO 2020)**

easythema-9.s999

nstsit1 Stu:27

**SITUAZIONE DI REDDITO RIEPILOGATIVA**

27 SCUOLE PROFESSIONALI SALESIANE

Da data contabile 01-01-2020

PIAZZA GUGLIELMO DA VOLPIANO 2

A data contabile 31-12-2020

10080 SAN BENIGNO CANAVESE (TO)

P.I. 00534420013

C.F. 00534420013

Attività: 5 - ISTRUZIONE SECONDARIA I GRADO MEDIE Ateco: 853110 Istruzione secondaria di primo grado: scuole medie

BG10U (OR)

COSTI E SPESE			RICAVI E RENDITE		
72	-- COSTI E ACQUISTI	993.053,17	80	-- RICAVI	939.892,81
72.72	- ACQUISTI PER LA PRODUZIONE	1.506,81	80.82	- RICAVI PER PRESTAZIONI	627.268,32
72.74	- ACQUISTI DIVERSI PRODUZIONE	16.272,11	80.87	- RICAVI E PROVENTI DIVERSI	312.624,49
72.77	- UTENZE E SERVIZI	79.585,78			
72.78	- MANUTENZIONI E RIPARAZIONI	13.281,09			
72.81	- COSTO PERSONALE DIPENDENTE	578.902,74			
72.82	- COSTI DIVERSI DEI DIPENDENTI	4.254,60			
72.84	- SERVIZI E CONSULENZE	67.955,79			
72.85	- LOCAZIONI, AFFITTI E CANONI	1.184,34			
72.87	- SPESE GENERALI	59.003,03			
72.89	- AMM. ORD. BENI MATERIALI	152.688,90			
72.92	- ACCANTONAMENTI	355,16			
72.93	- ONERI TRIBUTARI	15.656,40			
72.94	- ONERI STRAORDINARI/ORDINARI	2.406,42			
<b>== TOTALE COSTI ==</b>		<b>993.053,17</b>	<b>== TOTALE RICAVI ==</b>		<b>939.892,81</b>
			=== PERDITA D'ESERCIZIO ===		53.160,36
			=== TOTALE A PAREGGIO ===		993.053,17

## SITUAZIONE PATRIMONIALE RIEPILOGATIVA

27 SCUOLE PROFESSIONALI SALESIANE

Da data contabile 01-01-2020

PIAZZA GUGLIELMO DA VOLPIANO 2

A data contabile 31-12-2020

10080 SAN BENIGNO CANAVESE (TO)

P.I. 00534420013

C.F. 00534420013

Attività: 5 - ISTRUZIONE SECONDARIA I GRADO MEDIE Ateco: 853110 Istruzione secondaria di primo grado: scuole medie

BG10U (OR)

ATTIVITA'			PASSIVITA'		
1	-- CONTI FINANZIARI	347.888,61	8	-- CREDITI	5.115.254,66
1.10	- CASSA	4.182,45	8.801	- CREDITI/DEBITI	5.115.254,66
1.11	- BANCHE C/C	343.706,16	20	-- ERARIO C/IVA	213,00
3	-- CLIENTI	71.032,48	20.20	- ERARIO C/IVA	213,00
3.1	- CLIENTI	71.032,48	31	-- IMMOBILIZZAZIONI MATERIALI	2.483.402,25
			31.36	- F.DI AMM. IMMOB. MATERIALI	2.483.402,25
6	-- ERARIO	16.426,75	38	- IMMOBILIZZAZIONI IMMATERIALI	5.731,32
6.16	- ERARIO C/IMPOSTE	16.426,75	38.42	- F.DI AMM. IMMOB. IMMATERIALI	5.731,32
8	-- CREDITI	150,00	53	-- FORNITORI	37.005,19
8.18	- CREDITI DIVERSI	150,00	53.1	- FORNITORI	37.005,19
21	-- RATEI E RISCONTI ATTIVI	278,00			
21.21	- RETTIFICHE ATTIVE DI BILANCI	278,00	54	-- DEBITI	65.798,14
31	-- IMMOBILIZZAZIONI MATERIALI	5.530.606,16	54.55	- CLIENTI C/ANTICIPI	150,00
31.31	- TERRENI E FABBRICATI	4.791.088,17	54.56	- PERSONALE E ENTI	55.973,61
31.32	- IMPIANTI E MACCHINARI	278.700,24	54.57	- ERARIO C/RITENUTE	9.334,53
31.33	- ATTREZZATURE	375.253,83	54.61	- DEBITI A MEDIO/LUNGO TERMINE	340,00
31.34	- ALTRI BENI MATERIALI	85.563,92	55	-- RATEI E RISCONTI PASSIVI	92.064,62
38	- IMMOBILIZZAZIONI IMMATERIALI	5.731,32	55.55	- RETTIFICHE PASSIVE DI BILANC	92.064,62
38.39	- COSTI PLURIENNALI	5.731,32	64	-- FONDI DIVERSI	159.728,33
67	- PATRIMONIO	2.041.606,85	64.65	- FONDI RISCHI	355,16
67.68	- RISULTATI PORTATI A NUOVO	2.041.606,85	64.66	- FONDO TFR	159.373,17
			67	- PATRIMONIO	107.683,02
			67.67	- CAPITALE E RISERVE	107.683,02
<b>== TOTALE ATTIVITA' ==</b>		<b>8.013.720,17</b>	<b>== TOTALE PASSIVITA' ==</b>		<b>8.066.880,53</b>
=== PERDITA D'ESERCIZIO ===		53.160,36			
=== TOTALE A PAREGGIO ===		8.066.880,53			

L'Ente gestore dell'attività scolastica non è tenuto alla redazione di bilancio preventivo

## **BENI IMMOBILI E ATTI DI GESTIONE DEL PATRIMONIO**

L'Ente gestore dell'attività scolastica è proprietario *dell'immobile* ubicato in *San Benigno Canavese, Piazza Guglielmo da Volpiano 2*